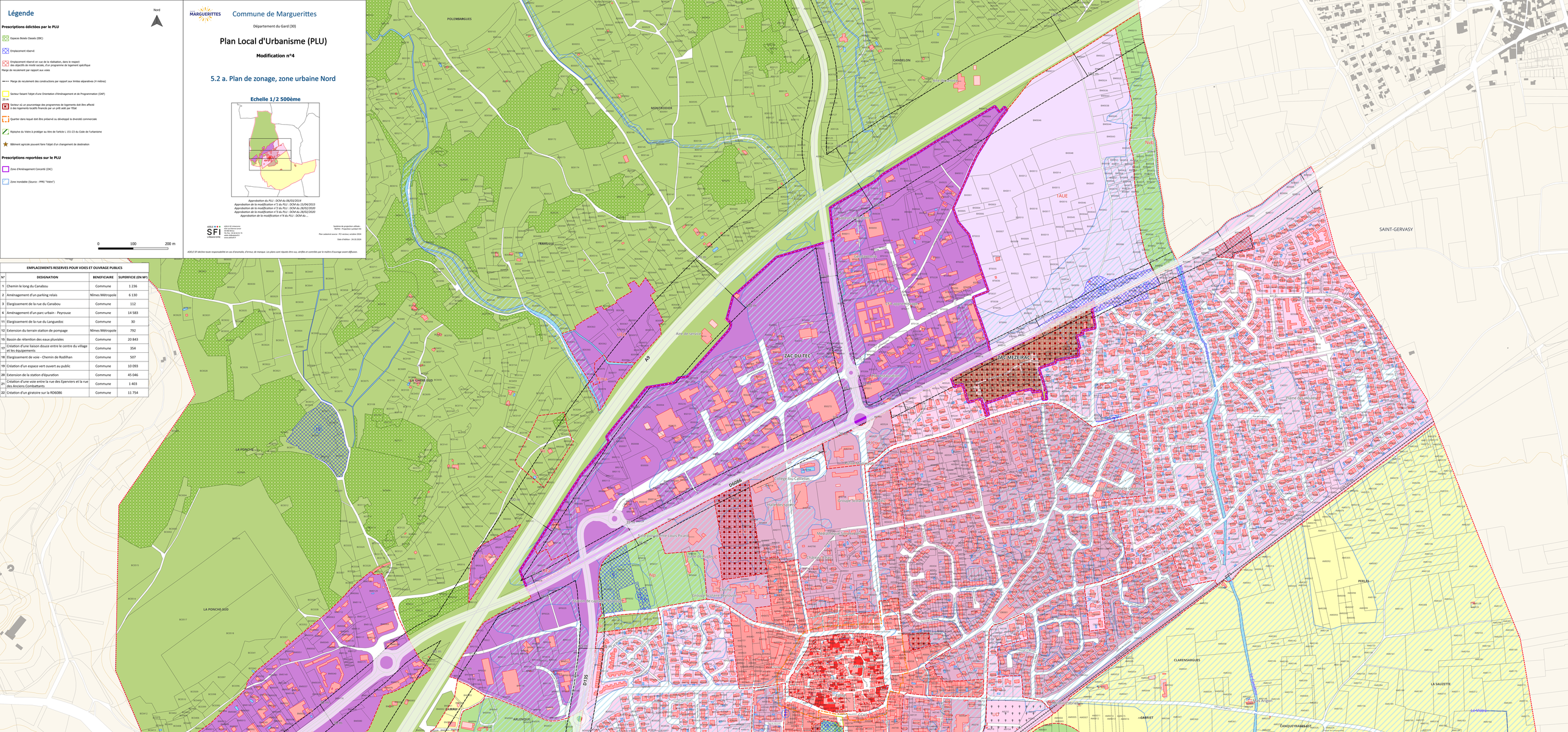

EMPLACEMENTS RESERVES POUR VOIES ET OUVRAGE PUBLICS			
N°	DESIGNATION	BENEFICIAIRE	SUPERFICIE (EN M²)
1	Chemin le long du Canabou	Commune	1 236
2	Aménagement d'un parking relais	Nîmes Métropole	6 130
3	Elargissement de la rue du Canabou	Commune	112
6	Aménagement d'un parc urbain - Peyrouse	Commune	14 583
11	Elargissement de la rue du Languedoc	Commune	30
12	Extension du terrain station de pompage	Nîmes Métropole	792
15	Bassin de rétention des eaux pluviales	Commune	20 843
17	Création d'une liaison douce entre le centre du village et les équipements	Commune	354
18	Elargissement de voie - Chemin de Rodilhan	Commune	507
19	Création d'un espace vert ouvert au public	Commune	10 093
20	Extension de la station d'épuration	Commune	45 046
21	Création d'une voie entre la rue des Eperviers et la rue des Anciens Combattants	Commune	1 403
22	Création d'un giratoire sur la RD6086	Commune	11 754